

Der Mond ist aufgegangen

C-Stimme

Tenor oktaviert

M. Claudius 1779

Joh. Abraham Peter Schulz 1790



Der Mond ist aufgegangen

C-Stimme

Sopran oktaviert

M. Claudius 1779

Joh. Abraham Peter Schulz 1790



Der Mond ist aufgegangen

C-Stimme

Sopran

M. Claudius 1779

Joh. Abraham Peter Schulz 1790



Der Mond ist aufgegangen

Es-Stimme

Alt+Tenor

M. Claudius 1779

Joh. Abraham Peter Schulz 1790



Der Mond ist aufgegangen

F-Stimme

Tenor

M. Claudius 1779

Joh. Abraham Peter Schulz 1790



Der Mond ist aufgegangen

C-Stimme

Tenor

M. Claudius 1779

Joh. Abraham Peter Schulz 1790



Der Mond ist aufgegangen

C-Stimme

Bass

M. Claudius 1779

Joh. Abraham Peter Schulz 1790



6



10



Der Mond ist aufgegangen

M. Claudius/ Joh. Abraham Peter Schulz



1. Der Mond ist aufgegangen, die
2. Wie ist die Welt so stille und
7. So legt euch denn, ihr Brüder, in



gold - nen Stern - lein pran - gen am Him - mel hell und klar; der
in der Dämm - rung Hül - le so trau - lich und so hold! Als
Got - tes Na - men nie - der; kalt ist der A - bend - hauch. Ver -

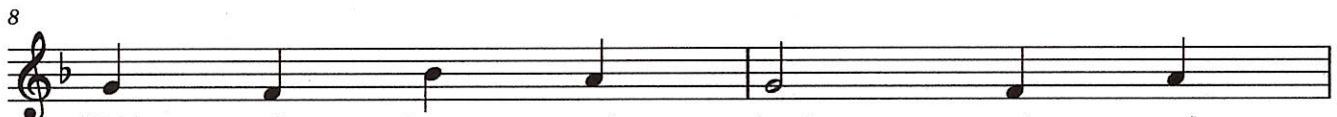

Wald steht schwarz und schwei - get und
ei - ne stil - le Kam - mer wo
- schon' uns, Gott mit Stra - fen, und

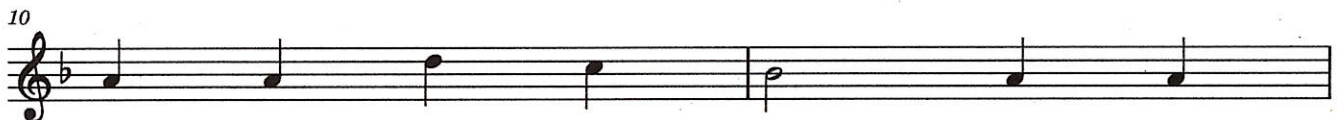

aus den Wie - sen stei - get der
ihr des Ta - ges Jam - mer ver -
lass uns ru - hig schla - fen, und



wei - ße Ne - bel - wun - der - bar.
- schla - fen und ver - ges - sen sollt.
un - sern kran - ken Nach - barn auch.